

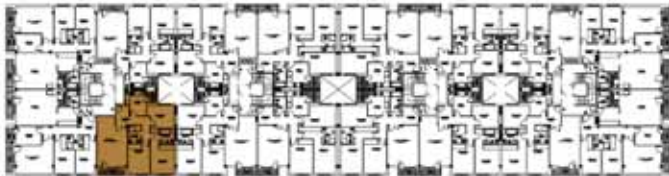

Portal - 1 Primero "D"  
SUPERFICIE ÚTIL: 81,96 m<sup>2</sup>



Este plano no constituye documento contractual y puede sufrir variaciones durante la redacción del proyecto



Comercializa:  
**Ceigrup**  
Inmobiliarias

Promueve y construye:  
**PROSA**  
PROMOTORA DE SALAMANCA

RESIDENCIAL PRADO DE LOS GUZMÁNES

PLANO SITUACIÓN

