

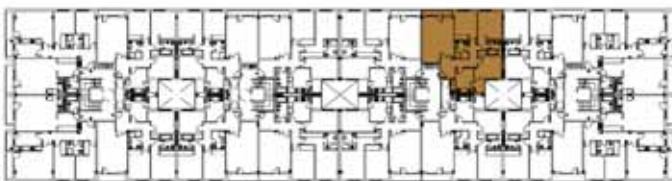

Portal - 3 Primero "B"
 SUPERFICIE ÚTIL: 81,06 m²



Comercializa:



Promueve y construye:



Este plano no constituye documento contractual y puede sufrir variaciones durante la redacción del proyecto



Portal - 3 Primero "C"
SUPERFICIE ÚTIL: 83,49 m²



Este plano no constituye documento contractual y puede sufrir variaciones durante la redacción del proyecto

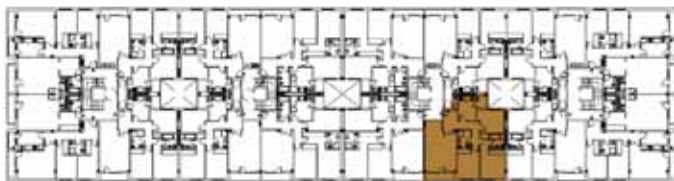

Comercializa:



Promueve y construye:





Portal - 3 Primero "D"
 SUPERFICIE ÚTIL: 87,89 m²



Este plano no constituye documento contractual y puede sufrir variaciones durante la ejecución del proyecto



Comercializa:



Promueve y construye:





Portal - 3 Segundo "B"
SUPERFICIE ÚTIL: 81,06 m²



Este plano no constituye documento contractual y puede sufrir variaciones durante la redacción del proyecto

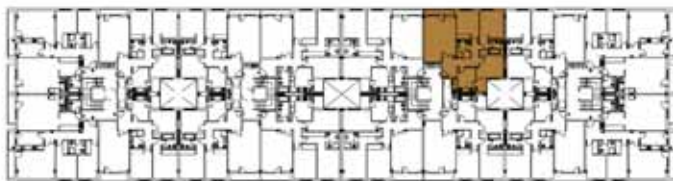

Comercializa:



Promueve y construye:





Portal - 3 Segundo "C"
SUPERFICIE ÚTIL: 83,76 m²



Este plano no constituye documento contractual y puede sufrir variaciones durante la redacción del proyecto

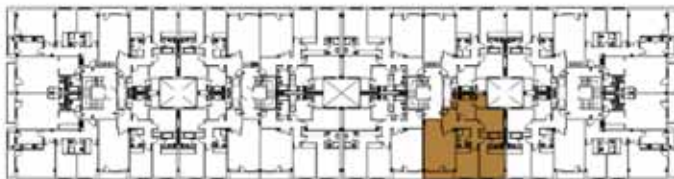

Comercializa:

Ceigrup
Inmobiliarias

Promueve y construye:

PROSA
PROMOTORA DE SALAMANCA

Portal - 3 Segundo "D"
SUPERFICIE ÚTIL: 86,16 m²

Residencial
Prado de los Guzmanes



Este plano no constituye documento contractual y puede sufrir variaciones durante la ejecución del proyecto.



Comercializa:

Ceigrup
Inmobiliarias

Promueve y construye:

PROSA
PROMOTORA DE SALAMANCA

Residencial

Prado de los Guzmanes

Portal - 3 Primero "A"
SUPERFICIE ÚTIL: 86,52 m²



Este plano no constituye documento contractual y puede sufrir variaciones durante la redacción del proyecto

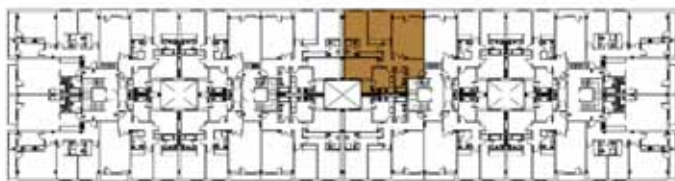

Comercializa:

Ceigrup
Inmobiliarias

Promueve y construye:

PROSA
PROMOTORA DE SALAMANCA

Residencial

Prado de los Guzmanes

Portal - 3 Segundo "A"
SUPERFICIE ÚTIL: 86,52 m²



Este plano no constituye documento contractual y puede sufrir variaciones durante la redacción del proyecto

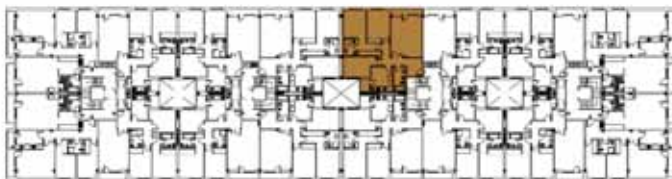

Comercializa:

Ceigrup
Inmobiliarias

Promueve y construye:

PROSA
PROMOTORA DE SALAMANCA