

Portal - 4 Primero "C"  
SUPERFICIE ÚTIL: 78,77 m<sup>2</sup>

Residencial  
Prado de los Guzmanes

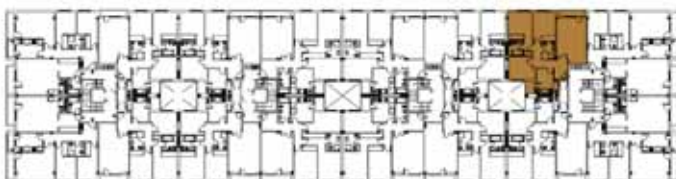

Este plano no constituye documento contractual y puede sufrir variaciones durante la redacción del proyecto.



Comercializa:

**Ceigrup**  
Inmobiliarias

Promueve y construye:

**PROSA**  
PROMOTORA DE SALAMANCA

Portal - 4 Primero "D"  
SUPERFICIE ÚTIL: 81,96 m<sup>2</sup>

Residencial  
Prado de los Guzmanes



Este plano no constituye documento contractual y puede sufrir variaciones durante la redacción del proyecto

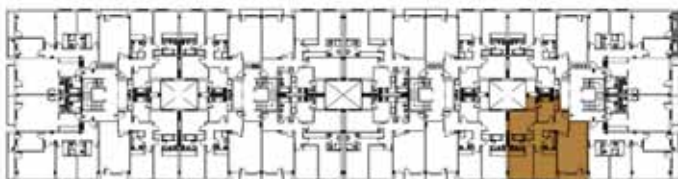

Comercializa:

**Ceigrup**  
Inmobiliarias

Promueve y construye:

**PROSA**  
PROMOTORA DE SALAMANCA

Portal - 4 Segundo "C"  
SUPERFICIE ÚTIL: 79,03 m<sup>2</sup>

Residencial

Prado de los Guzmanes



Este plano no constituye documento contractual y puede sufrir variaciones durante la redacción del proyecto

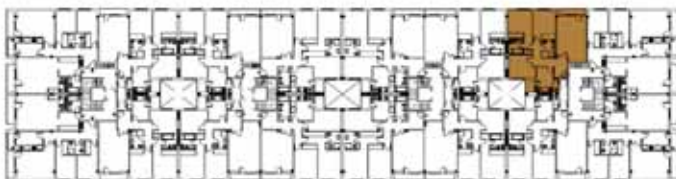

Comercializa:

**Ceigrup**  
Inmobiliarias

Promueve y construye:

**PROSA**  
PROMOTORA DE SALAMANCA



Portal - 4 Segundo "D"  
SUPERFICIE ÚTIL: 82,22 m<sup>2</sup>



Este plano no constituye documento contractual y puede sufrir variaciones durante la redacción del proyecto

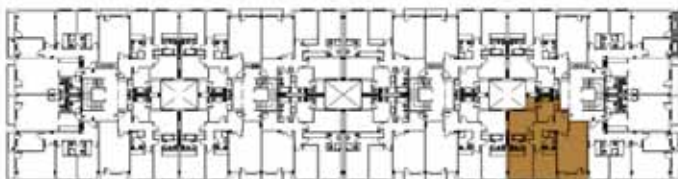

Comercializa:

**Ceigrup**  
Inmobiliarias

Promueve y construye:

**PROSA**  
PROMOTORA DE SALAMANCA



Portal - 4 Segundo "E"  
 SUPERFICIE ÚTIL: 63,03 m<sup>2</sup>

Este plano no constituye documento contractual y puede sufrir variaciones durante la redacción del proyecto

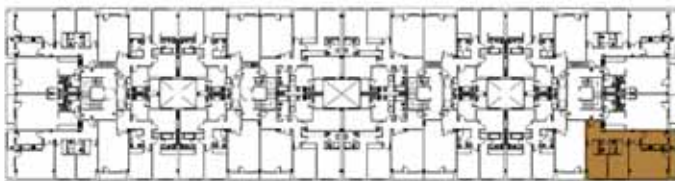

Comercializa:



Promueve y construye:

